

**Copia Certificada ♦ Beglaubigte Abschrift ♦ Certified Copy
Copia Certifiée ♦ Copia Autenticata**

Por el presente se certifica que el documento que se adjunta es una copia conforme del certificado de registro para el dibujo o modelo comunitario cuyo número y fecha de registro aparecen a continuación.

Hiermit wird bestätigt, dass die Abschrift, die diesem Beleg beigeheftet ist, eine genaue Abschrift der Eintragungsurkunde ist, die für das Gemeinschaftsgeschmacksmuster mit der nachstehenden Eintragsnummer und dem nachstehenden Eintragungstag ausgestellt wurde.

This is to certify that the attached document is an exact copy of the certificate of registration issued for the registered Community design bearing the registration number and date indicated below.

Par la présente, il est certifié que le document annexé est une copie conforme du certificat d'enregistrement délivré pour le dessin ou modèle communautaire portant le numéro et la date d'enregistrement qui figurent ci-après.

Con la presente si certifica che l'allegato documento è una copia conforme del certificato di registrazione per il disegno o modello comunitario contrassegnato dal numero e dalla data di registrazione riportati sotto.

Núm./Nr./No/n°/n.	Fecha/Datum/Date/Date/Data
008687073-0001	16/09/2021

Alicante, 21/10/2021



Karin KUHL

Departamento de Operaciones
Hauptabteilung Kerngeschäft
Operations Department
Département «Opérations»
Dipartimento Operazioni





Copia Certificada / Beglaubigte Abschrift / Certified Copy / Copie Certifiée / Copia Autenticata
 Certificado registro dibujo o modelo comunitario / Abschrift Eintragungsurkunde Gemeinschaftsgeschmacksmusters / Certificate registration Community design /
 Certificat enregistrement dessin ou modèle communautaire / Certificato registrazione disegno o modello comunitario

Registado / Registered 16/09/2021

No 008687073-0001



**INSTITUTO DA PROPRIEDADE
 INTELLECTUAL DA UNIÃO EUROPEIA
 CERTIFICADO DE REGISTO**

O presente Certificado de Registo é emitido para o Desenho ou Modelo Comunitário registado abaixo identificado. As inscrições correspondentes foram introduzidas no Registo de Desenhos e Modelos Comunitários.

**EUROPEAN UNION INTELLECTUAL
 PROPERTY OFFICE
 CERTIFICATE OF REGISTRATION**

This Certificate of Registration is hereby issued for the Registered Community Design identified below. The corresponding entries have been recorded in the Register of Community Designs.

*Director Executivo do Instituto / The
 Executive Director*

Christian Archambeau



www.euipo.europa.eu

COPY



INSTITUTO DA PROPRIEDADE INTELECTUAL DA UNIÃO EUROPEIA

EUROPEAN UNION INTELLECTUAL PROPERTY OFFICE

21 008687073-0001
25 PT - EN
22 16/09/2021
15 16/09/2021
45 21/09/2021
11 008687073-0001
72 ANTÓNIO FERNANDES DOS SANTOS
73 FERCOMACESS, Lda.
Rua da Liberdade, n.º 135
P-3750-791 Trofa
PORTUGAL
74 Miguel Alexandre de Oliveira Soares Fernandes
Rua Jaime Moniz, n.º 2 Apartado 54 (EC Aveiro)
P-3810-123 Aveiro
PORTUGAL
51 25 - 02
54 **BG** - Крепежни устройства за окачени тавани
ES - Dispositivos de anclaje para techos suspendidos
CS - Zařizení pro ukotvení zavěšených stropů
DA - Forankringsudstyr til forsænkede lofter
DE - Verankerungsvorrichtungen für abgehängte Decken
ET - Ripplagede kinnitusvahendid
EL - Διατάξεις αγκύρωσης για αναρτημένες οροφές
EN - Anchoring devices for suspended ceilings
FR - Dispositifs d'ancrage pour plafonds suspendus
IT - Dispositivi di fissaggio per soffitti sospesi
LV - Nostiprināšanas ierīces piekārtajiem griestiem
LT - Kabamųjų lubų tvirtinimo įtaisai
HR - Sidrene naprave za spuštene stropove
HU - Horgonyzó eszközök álmennyezetekhez
MT - Tagħmir użat bħala punt ta' sostenn għal soqfa li jiddendlu
NL - Verankeringsapparatuur voor verlaagde plafonds
PL - Przyrządy kotwiące do podwieszanych sufitów
PT - Dispositivos de fixação para tetos suspensos
RO - Dispozitive de ancorare pentru plafoane suspendate
SK - Zariadenia na ukotvenie zavesených stropov
SL - Naprave za zasidranje za viseče strope
FI - Alaslasketun sisäkaton kiinnityslaitteet
SV - Förankringsanordningar för upphängda tak
30 -
57 -
55 -

1 / 4



INSTITUTO DA PROPRIEDADE INTELECTUAL DA UNIÃO EUROPEIA

EUROPEAN UNION INTELLECTUAL PROPERTY OFFICE



0001.1



0001.2

2 / 4



INSTITUTO DA PROPRIEDADE INTELECTUAL DA UNIÃO EUROPEIA

EUROPEAN UNION INTELLECTUAL PROPERTY OFFICE

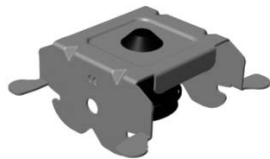

0001.3

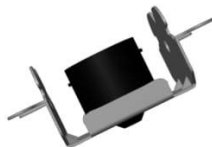

0001.4

3 / 4



INSTITUTO DA PROPRIEDADE INTELECTUAL DA UNIÃO EUROPEIA

EUROPEAN UNION INTELLECTUAL PROPERTY OFFICE



0001.5

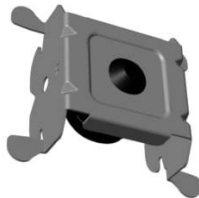

0001.6

4 / 4